

IP通信網サービス
第6種オープンコンピュータ通信網サービス
タイプ4 コース3/F/M/B プラン1
(OCN 光「フレッツ」IP1)
契約申込書
(ダイヤルアクセス契約からの移行用)

NTTコミュニケーションズ株式会社

お客さまへ 申込書は以下へ送付ください。

郵送 〒920-0963 石川県金沢市出羽町4-1 金沢OCNサービスセンタ ビジネスサービス担当行
FAX 0120-047-824

申込に関する問合せ
TEL 0120-106-107

申込書到着確認専用フリーダイヤル
TEL 0120-047-808

※ガイダンス音声の流れした後、申込書にご記入いただいた事務担当者の電話番号を入力してください。
※到着確認が可能となるまで少々お時間をいただいております。通常、FAX送信後1時間程度で、ご確認が可能となります。

注) 申込書送付後、2-3日(※土・日・祝日は除く)経ってもOCNセンタからのご連絡がない場合は、申込書がOCNセンタに届いていない場合がありますので、送付したOCNセンタへご確認をお願いいたします。

●サービス名称の変更について(重要)

・2012年3月31日をもって、第6種OCNフレッツ光サービスプランの名称を変更いたしました。変更内容については、下表をご確認ください。

・本契約申込書では、一部旧サービス名称で記載されております。下記の対応表にしたがって読み替えを行ってください。

・サービス名称の変更に伴う契約約款の変更はございません。

2012年3月31日以前のサービス名称	2012年4月1日以降のサービス名称
OCN光アクセス IP1 「Bフレッツ」プラン ニューファミリー/ファミリー100/ハイパーファミリータイプ	OCN 光「フレッツ」 IP1 ファミリータイプ
OCN光アクセス IP1 「Bフレッツ」プラン ベーシックタイプ	OCN 光「フレッツ」 IP1 ベーシックタイプ
OCN光アクセス IP1 「Bフレッツ」プラン マンションタイプ	OCN 光「フレッツ」 IP1 マンションタイプ
OCN光アクセス IP1 「Bフレッツ」プラン ビジネスタイプ	OCN 光「フレッツ」 IP1 ビジネスタイプ

お客さまがNTT東西会社へお申込みされたアクセスラインとOCN契約タイプが不一致な場合、以下の表のようにお客さまで一部設定変更が必要になります。「(1)OCN契約タイプとアクセスラインの相性による通信可否一覧」で△表記がある場合が対象となりますので、該当する場合「(2)認証IDのドメイン部分の変更」の内容に従って設定変更をお願いいたします。

(1)OCN契約タイプとアクセスラインの相性による通信可否一覧

		弊社にお申込みいただいたOCN契約タイプ		
		Bフレッツ	フレッツ光プレミアム	フレッツ光ネクスト
お客さまがお申込みされた 東西会社のアクセスライン	Bフレッツ	○	○	△
	フレッツ光プレミアム	○	○	△
	フレッツ光ネクスト	○	○	○

(○通信可/△お客様で設定変更が必要)

(2)認証IDのドメイン部分の変更

OCN契約タイプとアクセスライン契約 タイプ不一致の場合の対応	タイプ	IP種別	【変更前】 認証IDの@以下の 部分	【変更後】 認証IDの@以下の 部分
OCN契約タイプがフレッツ光ネクストだが、 アクセスラインがBフレッツ/フレッツ光プレミアム だった場合	ファミリー	固定	bizf.ocn.ne.jp	fbnf.ocn.ne.jp
		動的	bizd.ocn.ne.jp	dbnf.ocn.ne.jp
	マンション	固定	bizf.ocn.ne.jp	fbfm.ocn.ne.jp
		動的	bizd.ocn.ne.jp	dbfm.ocn.ne.jp
OCN契約タイプがフレッツ光ネクストだが、 アクセスラインがBフレッツであった場合	ビジネス	固定	bizf.ocn.ne.jp	fbfh.ocn.ne.jp

申し込みに関する注意事項(お申し込みの際に必ずお読みください)1/3

本サービスの申し込みの際には、必ずOCNホームページに掲載されている「IP通信網サービス契約約款」、各種利用規約、及び「重要事項に関する説明」を事前にお読みいただき承諾された上で、お申込みください。

本様式は、第2種OCN契約(OCNダイヤルアクセス、OCN ADSL「フレッツ」、OCN 光「Bフレッツ」等)から『OCN 光アクセス IP1「Bフレッツ」プラン』への移行用申込書です。
 ・第2種OCN契約以外のOCNサービスからの移行をご希望のお客さまは、別に用意する様式(新規申込み用)と廃止するサービスの廃止申込書をあわせてお申込みください。(本サービスの開通後に廃止する場合は、開通確認後に廃止申込書を送付ください)

●第6種オープンコンピューター通信網サービス(光アクセスIP1「Bフレッツ」プラン)について

第6種オープンコンピューター通信網サービスのサービス概要については<https://www.ntt.com/business/services/network/internet-connect/ocn-business/ftth/flets.html>をご覧ください。

- ・本サービスはNTT東日本/西日本の提供する「Bフレッツ」を利用して、お客さまに対して、固定的に割り当てられた1個のグローバルIPアドレスを使用して、インターネットへ接続するサービスです。
(注:別に提供している第2種OCN契約の『OCN 光「Bフレッツ」』とは異なるサービスですので、下記フローを参考にサービス内容をご確認の上、ご利用形態にあわせてお申込みください)

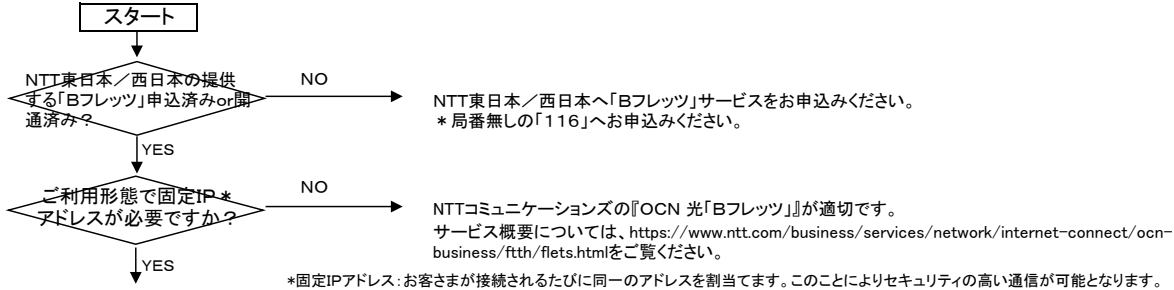

下記事項を十分にご理解いただき、本申込書にてお申込みください。

- ・本サービスの申込みの際には、「Bフレッツ」が既に設置されているか、申込みが完了されていることが条件となります。
- ・申込書中の、『Bフレッツ』開通・申込み状況』に申込みの状況を記入ください。状況内容においては、本サービスの申込みを承諾できない場合があることを承いただけます。
- ・本申込書は、下図の本線部分のお申込書となります。

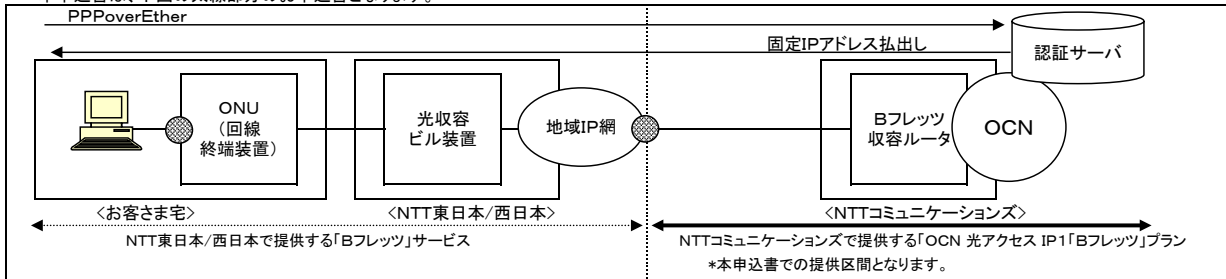

- ・本サービスにおける最低利用期間はサービスを提供した日から起算して1ヶ月となります。
- ・最低利用期間内に本サービスを解除された場合には、残余期間に対応する定額利用料に相当する額を、当社が定める期日までに一括してお支払い頂きます。
- ・また、最低利用期間内に定額利用料金が減額となるサービス変更を行った場合、残余期間に対応する差額[=(移行前サービスの定額利用料-移行後サービスの定額利用料)×残余期間]を当社が定める期日までに一括してお支払い頂きます。
- ・IP通信網サービスについて、料金月の初日以外の日に利用開始、品目等の変更及び契約の解除があった場合は、月額で定める利用料金及び使用量を日割りします。
- ・お客さまへ割り当てる固定IPアドレスは、開通前に送付する「ご利用内容のご案内」資料にて通知いたします。
- ・本サービスで提供するメールアカウントは、最大4アカウントとします。基本料金内で1のアカウントをご提供します。
 ー基本料金内で1のアカウントをご提供します。希望されるアカウント名を申込書へ使用可能文字等を参照のうえ、第3希望まで記入ください。
 ー本申込みと同時に追加アドレスの提供をご希望される場合は、別に定めます「オプション申込書」を併せてご提出ください。
 なお、開通後にOCNホームページ(<https://www.ntt.com/business/services/network/internet-connect/ocn-business/ocn/customer/index.html>)からも、「認証ID」「認証パスワード」を用いてお申込みいただけます。
- ・本サービスで提供する「認証ID」「認証パスワード」「コミ・デ・プラン」の専用アクセスポイント以外のアクセスポイント(ダイヤルアップ・モバイル等)への接続を、定額利用料金で可能とします。
 ーその際は、アクセスポイントまでの通信料が別途必要となることを了承していただきます。
 ー同時にBフレッツへ複数接続することはできません。また、ダイヤルアップ・モバイルアクセスポイントへも複数接続することはできません。
- ・お客さまへ割り当てるIPアドレスは、設置場所の移転等で変更になる場合がありますが、お客さま都合での変更はできかねますことを承いただけます。
 お客さまが、都道府県を跨る移転をされた場合、割り当てられているIPアドレスが変更となる場合があります。(その際は、別途工事料が必要となります)
- ・本サービスでは、OCNでのDNSの設定及びドメイン名の登録、代行申請は行いません。
- ・NTT東日本・西日本会社の提供する「Bフレッツ」契約タイプに変更が発生する場合は、OCNへの変更申込みが必要となります。(下表参照)
- ・NTT東日本・西日本の提供する「Bフレッツ」に係る利用料金・工事費用と、『OCN 光アクセス IP1「Bフレッツ」プラン』の利用料金・工事費用については別に請求を行います。
 「Bフレッツ」に関する料金については、NTT東日本・西日本へお問合せください。
 『OCN 光アクセス IP1「Bフレッツ」プラン』に関する料金については、「申し込みに関する注意事項3/3」の【各種料金】を参照ください。
- ・本サービスに関連する他サービスの同時申込み(OCNホスティングサービス等)がある場合には、必ず本申込書と同時送付してください。
- ・本サービスにおける最低利用期間はサービスを提供した日から起算して1ヶ月となります。
- ・最低利用期間内に本サービスを解除された場合には、残余期間に対応する定額利用料に相当する額を、当社が定める期日までに一括してお支払い頂きます。
- ・また、最低利用期間内に定額利用料金が減額となるサービス変更を行った場合、残余期間に対応する差額[=(移行前サービスの定額利用料-移行後サービスの定額利用料)×残余期間]を当社が定める期日までに一括してお支払い頂きます。
- ・IP通信網サービスについて、料金月の初日以外の日に利用開始、品目等の変更及び契約の解除があった場合は、月額で定める利用料金及び使用量を日割りします。

	NTT東日本	NTT西日本	OCN提供メニュー
①	ニューファミリータイプ	ファミリー100タイプ	OCN 光「フレッツ」 IP1 ファミリータイプ
②	ベーシックタイプ	ベーシックタイプ	OCN 光「フレッツ」 IP1 ベーシックタイプ
③	ビジネスタイプ	ビジネスタイプ	OCN 光「フレッツ」 IP1 ビジネスタイプ
④	マンションタイプ ビルタイプ ワイヤレスアクセスタイプ	マンションタイプ□イヤレスタイプ	OCN 光「フレッツ」 IP1 マンションタイプ

※上記①～④の間の変更は、OCNへの変更申込みが必須となります。

申込みに関する注意事項(お申込みに際して必ずお読みください) 2/3

●提供コース名

プラン1	OCN 光アクセスIP1「Bフレッツ」プラン	コースF:ニューファミリー／ファミリー100／ハイパーファミリータイプ、コース3:ベーシックタイプ コースB:ビジネスタイプ、コースM:ビル・マンションタイプ
プラン2	OCN 光アクセスIP8「Bフレッツ」プラン	コースF:ニューファミリー／ファミリー100／ハイパーファミリータイプ、コース3:ベーシックタイプ コースB:ビジネスタイプ、コースM:ビル・マンションタイプ
プラン3	OCN 光アクセスIP16「Bフレッツ」プラン	コース3:ベーシックタイプ、コースB:ビジネスタイプ
プラン4	OCN 光アクセスIP32「Bフレッツ」プラン	コースB:ビジネスタイプ
プラン5	OCN 光アクセスIP64「Bフレッツ」プラン	コースB:ビジネスタイプ

- ※NTT東日本/西日本会社で提供する「ワイヤレス(アクセス)タイプ」については、OCNでは「ビル・マンションタイプ」に対応します。
 ※NTT東日本/西日本会社で提供する「スクールタイプ」については、OCNでは「ベーシックタイプ」に対応します。
 ※NTT東日本会社で提供する『ビジネスタイプ「ひかり電話ビジネスタイプ」』については、OCNでは「ビジネスタイプ」に対応します。
 ※NTT東日本/西日本会社で提供する『ベーシックタイプ「ひかり電話ビジネスタイプ」』については、OCNでは「ベーシックタイプ」に対応します。

●提供プラン毎のご利用可能サービス

サービス	サービス サービス	＜参考＞ ※第2種OCN契約 OCN ADSL「フレッツ」 OCN 光「Bフレッツ」 OCNダイヤルアクセス	プラン2		プラン3	プラン4	
			プラン1	OCN サブドメイン			独自ドメイン
付加サービス							
IPアドレス割当個数		1個(動的)	1個	8個		16個	32個
電子メール(複数メールアドレス/有料) *1		4個 (基本1個/有料3個)	4個 (基本1個/有料3個)	30個	-	-	-
OCNサブドメインの利用		-	-	○	-	-	-
独自ドメインの利用		-	-	-	○	○	○
セカンダリDNSサービス		-	-	-	○	○	○
ドメイン名代行取得申請(有料)		-	-	-	○	○	○
ウィルス対策用各種サービス(有料) *1		○	○	○	-	-	-
ローミングサービス(有料) *1		○	○	-	-	-	-
パーソナルファイアウォールサービス(無料)		○	-	-	-	-	-
マイホスティング(有料)		○	-	-	-	-	-
MailON(無料) *1		○	○	○	-	-	-
MOVE(RALS)(有料)		-	-	-	-	-	-
OCNホスティングサービス(有料) *2		-	○(別契約)	○(別契約)	○(別契約)	○(別契約)	○(別契約)
GW(IP-VPN、VPN GW)への接続(有料) *2		-	○(別申込み)	-	-	-	-
OCNビジネスパックVPN(レンタルルータ)(有料) *2		-	○(別申込み)	○(別申込み)	○(別申込み)	○(別申込み)	○(別申込み)
OCNウイルスチェックゲートウェイサービス(有料) *2		-	-	-	○(別申込み)	○(別申込み)	○(別申込み)
セカンダリメールサーバーサービス(有料) *2		-	-	-	○(別申込み)	○(別申込み)	○(別申込み)
迷惑メールフィルタリングサービス(有料) *2		-	-	-	○(別申込み)	○(別申込み)	○(別申込み)
DNSサービス(有料) *2		-	-	-	○(別申込み)	○(別申込み)	○(別申込み)
OCNホームパック(割引サービス)		○	-	-	-	-	-
OCNシャベリッチ(割引サービス)		○	-	-	-	-	-
マイラインセット(割引サービス)		○	-	-	-	-	-
ビデオフォン(有料)		○	-	-	-	-	-
Vポータル(無料) *1		○	○	-	-	-	-
OCNセーフティパス(有料)		○	-	-	-	-	-
OCN. Phone(OCNドットフォン)(有料)		○	-	-	-	-	-
OCN. PhoneOffice(OCNドットフォンオフィス)(有料)		○	-	-	-	-	-
ウィルスバスタービジネスセキュリティ(有料)		-	○(別申込み)	○(別申込み)	○(別申込み)	○(別申込み)	○(別申込み)

*1: メールアカウント追加/変更/削除、ウイルスチェックサービス登録/削除等のお申込みについては、OCNホームページよりお申込みいただけます。

下記のホームページでサービス内容、申込み方法についてプラン毎にご案内しております。

<https://www.ntt.com/business/services/network/internet-connect/ocn-business/ocn/customer/index.html>

- *2: 別途、申込書の提出が必要となります。同時にお申込みを希望される場合は、必ず、本申込書に添付して一緒にお申込みください。
 ※ご登録内容の確認、お支払方法/請求送付先の変更、各種パスワード変更に関する手続きについても上記ホームページでご案内しております。
 ※『OCN 光「Bフレッツ」』等の第2種ダイヤルアクセスとは異なるサービスです。ご利用可能な付加機能サービスを確認の上、お申込みください。
 ※OCNビジネスパックVPN、Bフレッツ ビジネスタイプ「ひかり電話ビジネスタイプ」対応、および同ベーシックタイプ「ひかり電話ビジネスタイプ」対応と併せてのご利用はできません。

申込みに関する注意事項(お申し込みに際して必ずお読みください) 3/3

●各種料金

○定額利用料(1契約ごとに月額)

コース	区分	定額利用料
コースF(ニューファミリー/ファミリー100/ハイパーファミリータイプ対応)	プラン1(IPアドレス1個割当)	9,800円(税込10,780円)
コース3(ベーシックタイプ対応)	プラン1(IPアドレス1個割当)	25,500円(税込28,050円)
コースB(ビジネスタイプ対応)	プラン1(IPアドレス1個割当)	75,000円(税込82,500円)
コースM(ビル・マンションタイプ対応)	プラン1(IPアドレス1個割当)	6,800円(税込7,480円)

※上記料金とは別に、NTT東日本・西日本会社の提供する「Bフレッツ」の料金が請求されます。
 ※定額利用料はご利用日数分の日割り請求となります。

○工事費用

区分	単位	工事費
ネットワーク工事費	契約ごと	3,000円(税込3,300円)

※アクセス回線(NTT東日本・西日本のフレッツサービス)の工事につきましては、NTT東日本・西日本各社からの請求になります。

○定額利用料の加算額

・電子メールサービス(月額)

区分	料金プラン	料金額(セット割引料金)	備考
電子メール の 利用	複数メールアドレス2	250円(税込275円)	基本メールアドレス(無料)に加えて、1つ追加メールアドレスをご利用の場合
	複数メールアドレス3	350円(税込385円)	基本メールアドレス(無料)に加えて、2つ追加メールアドレスをご利用の場合
	複数メールアドレス4	450円(税込495円)	基本メールアドレス(無料)に加えて、3つ追加メールアドレスをご利用の場合

※メールアドレス追加利用分に適用します(基本メールアドレス1個は無料にてご利用可能です)
 ※月途中のご加入、ご解約は日割り計算にてご請求いたします。

・ウイルスチェック機能(月額)

区分	料金額
ウイルスチェックの利用	200円(税込220円)

※ウイルスチェックサービスをお申込みされたメールアドレスごとに適用します。
 ※月途中のご加入、ご解約は日割り計算にてご請求いたします。

付加機能サービスの料金については、OCNホームページにてご確認ください。

◆OCNホームページ: <http://www.ocn.ne.jp>

○利用料金について

NTT東日本・西日本の提供する「Bフレッツ」に係る利用料金、工事費用についてはOCNからの請求ではなく、NTT東日本・西日本からの個別請求となります。「Bフレッツ」に関する料金については、NTT東日本・西日本へお問合せください。

【NTT東日本】 <http://flets.com/>

【NTT西日本】 http://www.ntt-west.co.jp/flets/fba/index_f.html

●メールアカウントご利用可能文字、記号

a	b	c	d	e	f	g	h	i	j	k	l	m	n	o	p	q	r
s	t	u	v	w	x	y	z	∅	1	2	3	4	5	6	7	8	9
-(ハイフン)		.(ピリオド)		_(アンダーバー)													

※英小文字には、必ずフリガナを振ってご記入ください。
 ※先頭文字は英小文字のみ、最後の文字は英小文字、数字のみとなります。
 ※必ず3文字以上でご記入ください。
 ※「ocn」等で始まるアカウント、「-t」で終わるアカウントはご利用いただけません。
 (他に利用できない文字例があります)
 ※必ず第3希望まで記入ください。
 ※「,(カンマ)」、「/(スラッシュ)」等の記号及び、「 」ブランクはご利用いただけません。
 ※「-ハイフン -ハイフン」のように記号を連続で使用できません。

第6種オープンコンピュータ通信網サービス<OCN 光「フレッツ」 IP1 契約申込書>

【ダイヤルアクセスからの移行用】

- ・本サービスは、第2種OCN契約の『OCN 光「Bフレッツ」』とは異なるサービスです。
- ・本申込書は、既契約のOCN第2種契約（OCNダイヤルアクセス、OCN ADSL「フレッツ」等）からの移行（切り替え）にのみ対応した申込書です。
- ・移行処理は廃止・新設となりますので、OCNお客さま番号、インターネット接続用ID、及びパスワードは変更となります。その他のOCN契約から移行（切り替え）する場合はダイヤルアクセス移行用ではなく、ご利用中のサービスの廃止申込書と別に準備している新規申込用にてお申込みください。
- ・廃止を希望するダイヤルアクセス契約のご契約者名義と、本サービスの申込者名（契約者名）が異なる場合は、本契約申込書にて廃止処理を承ることができません。その場合は、ダイヤルアクセス移行用ではなく、ご利用中のサービスの廃止申込書と別に準備している新規申込用にてお申込みください。

※本線枠内全項目を黒のボールペンで記入ください。該当する口項目に「レ点」にてチェックください。

《申込みにおける確認事項》

1. NTTコミュニケーションズ株式会社の定める「IP通信網サービス契約約款(<https://www.ntt.com/about-us/disclosure/tariff/yakkan/ip.html>)」、各種利用規約、及び「重要事項に関する説明」の内容を承諾の上、下記の通り申込みます。
2. 申込書の「注意事項」の内容を承諾のうえ、下記の通り申込みます。
3. 「プライバシーポリシー」(<https://www.ntt.com/about-us/hp/privacy.html>)の内容を承諾します。

上記「申込みにおける確認事項」に同意の上、申請致します。

※ 必ずチェックを入れて下さい。

※ チェックがないとお申しいただけません。

1. 廃止を希望する第2種OCN契約情報（必須）

※ダイヤルアクセスからの移行は廃止・新設となります。廃止側契約の定額利用料の扱いについては、本契約のご利用開始とは別に、指定いただく廃止希望年月日をもって計算、請求させていただきます。口座振替をご希望の場合、改めて口座振替手続きが必要となります。

廃止する回線のお客さま番号と
廃止希望年月日を記入ください。

OCN
お客さま番号

※「OCNお客さま番号」は請求書等に記載されております

N [] を

[] 年 [] 月 [] 日をもって廃止することを承諾します。

※ 廃止予定日以降（当日含む）、ご利用開始のための工事完了後にキャンセル（申込み前の状態への切り戻し）はできません。NTT東日本・西日本会社及び弊社には改めて申込み手続きいただきます事を予めご了承ください。（新規加入時同様の日数が必要）



●メールアドレスの引継ぎ有無

無

有

→ P3のメールアドレスへ引継ぎを行うメールアドレスのお客さま番号を記入ください。ペイオンについては、継続利用いただくことはできません。

お申込年月日	年	月	日	ご利用開始希望日	年	月	日
--------	---	---	---	----------	---	---	---

2. NTT東日本／西日本「Bフレッツ」申込み状況（必須）

NTT東日本／西日本会社における工事予定日が確定していない場合、お申込みがお済みでない場合は受付できませんので予めご了承ください。

開通済み

申込済み → 「Bフレッツ」開通予定日

[] 年 [] 月 [] 日

何れかにチェックされていることが、本サービスの提供条件となることを了承ください。

3. NTT東日本／西日本「Bフレッツ」契約タイプ（必須）

※以下で選択いただいたNTT東西会社の提供するBフレッツの「契約タイプ」によりOCNの提供メニューを決定いたします。お申込み内容に相違がある場合は通信ができないこととなりますので、ご注意ください。（NTT東西会社の契約タイプが変更となった場合は必ずご連絡ください。）

※NTT東日本・西日本会社の提供するBフレッツについては、平成24年3月31日（土）（平成24年9月30日（日）開通分まで受付）をもって新規販売停止となります。アクセス回線をお客さまでご用意できる場合のみ提供となりますので、必ずご確認のうえお申込み下さい。

NTT東日本／西日本会社で契約の「Bフレッツ」契約タイプ (いずれかを選択してください)	OCN提供メニュー	OCN認証ドメイン
① <input type="checkbox"/> ニューファミリータイプ（NTT東日本） <input type="checkbox"/> ハイパーファミリータイプ（NTT東日本） <input type="checkbox"/> ファミリー100タイプ（NTT西日本）	OCN 光「フレッツ」 IP1 ファミリータイプ	xxx@fbnf2.ocn.ne.jp
② <input type="checkbox"/> ベーシックタイプ	OCN 光「フレッツ」 IP1 ベーシックタイプ	xxx@fbfb2.ocn.ne.jp
③ <input type="checkbox"/> ビジネスタイプ	OCN 光「フレッツ」 IP1 ビジネスタイプ	xxx@fbfh2.ocn.ne.jp
④ <input type="checkbox"/> ビル・マンションタイプ	OCN 光「フレッツ」 IP1 マンションタイプ	xxx@fbfm2.ocn.ne.jp

※ご利用開始後に、上記①～④の間で変更が発生する場合は、インターネットへ接続するための認証ドメインが変更となります。

認証ドメインが変更となる場合はNTT東日本／西日本会社の変更工事完了とともに接続できない状態となりますので、NTT東日本／西日本会社へのお申込み後に、必ず、OCNへ変更申込みいただきます。

4. お申込み者情報（必須）

申込者（契約者）	フリガナ				印
	お名前				
※個人の場合は戸籍上のお名前 ご住所、法人の場合は登記簿上の 正式名称および住所にてご記入 ください。 ※必ずご捺印ください。	ご住所	〒	都道府県		
			ビル名等		
事務担当者 <お申込みに関するご連絡先>	部課名				
	担当者名				
	電話番号		FAX		
	E-Mail				
ご契約に関する連絡用として、既存のメールアドレスを記入ください。					

5. お客さま情報(必須)

5-1. 設置場所情報

設置場所住所 <small>NTT東日本/西日本会社の提供するフレッツサービスを設置される住所を記入ください。</small>	<input type="checkbox"/> 申込者住所と同じ		<input type="checkbox"/> その他(以下を記入ください)	
	ご住所	〒	都道府県	市区町村
	大字通称名	字名		
設置場所事業所名	設置場所の会社名(ご名義)がお申込者名と相違がある場合は、必ず記入ください。			
設置場所でのご利用電話番号	<input type="checkbox"/> お客さま収容設備を本電話番号(NTT東西会社の加入電話)で決定しますので、必ず記入ください。未記入の場合は受付できませんので、ご注意ください。(携帯電話、PHS番号は記入いただけません。)			
設置場所に関する連絡先	<input type="checkbox"/> 申込みに関する連絡先と同じ		<input type="checkbox"/> 設置場所でのご利用電話番号と同じ(以下の「担当者名」のみ記入ください)	
	<input type="checkbox"/> その他(以下を記入ください)			
	お名前			電話番号

5-2. ネットワーク技術担当者情報

NW技術担当者連絡先 <small>※故障等緊急時や認証ID/PW再通知申請等重要なお知らせ時の連絡先として使用します。</small>	<input type="checkbox"/> お申込に関する連絡先と同じ			<input type="checkbox"/> 設置場所に関する連絡先と同じ		<input type="checkbox"/> その他(以下を記入ください)		
	お名前							
	電話番号 <small>※日中連絡先</small>			FAX				
	E-Mail							

5-3. お支払に関する情報

お支払方法	<input type="checkbox"/> 請求書によるお支払		<input type="checkbox"/> 毎月の利用料の請求先をご記入ください。	
	<input type="checkbox"/> 既契約のお支払情報と同一にする		<input type="checkbox"/> 引き継ぎを希望する契約のお客さま番号をご記入ください。	
	<p>【口座振替及びクレジットカードでのお支払】をご希望のお客さま</p> <p>※「請求書によるお支払」をご選択いただき、ビリングカスタマセンタ(TEL:0120-047128)までご連絡下さい。</p> <p>弊社より口座振替によるお支払をご希望のお客さまは「口座振替依頼書」、クレジットカードでのお支払をご希望のお客さまは「クレジットカード払い申込書」を送付いたします。</p> <p>※ 初回のご請求は「請求書によるお支払」になる場合があります。</p> <p>【既契約のお支払情報と同一にする】をご希望のお客さま</p> <p>※ 引継ぎ元の請求がファイナンス社の場合は対象外となります。</p> <p>※ OCN利用料をフレッツ光利用料と合わせて、お支払いいただいているお客さまはご利用いただけません。</p> <p>※ 現在、ご利用中のサービスのお支払情報と同一にします。(但し、ご契約者名義が同一の場合のみ)</p> <p>※ 複数の請求を一枚にまとめている場合もお支払情報を同一にします。</p> <p>※ お支払情報に関するお知らせの送付先は既契約と同一になります。</p> <p><「既契約のお支払情報と同一にする」を選択された方のみ記入ください。></p>			
	引き継ぎを希望する契約のお客さま番号		<input type="checkbox"/> N <input type="checkbox"/> H	
※HまたはNで始まるお客さま番号をご記入ください。				
毎月の利用料の請求先 <input type="checkbox"/> 申込者住所と同じ <input type="checkbox"/> 設置場所住所と同じ <input type="checkbox"/> 右のとおり <small>※宛先に記入いただいた内容は、そのまま請求書に印刷されます。会社名・部署名・氏名等を20文字以内で記入ください。</small>	ご住所	〒	都道府県	市区町村
	大字通称名	字名		
	丁目番地	ビル名等		
	フリガナ			
宛先 <small>(20文字以内)</small>				
請求に関する連絡先	お名前			電話番号

5-4. 「ご利用内容のご案内」に関する情報 (必須)

※「ご利用内容のご案内」メールは、「customer@info.ocn.ne.jp」から届きますので、メール受信設定いただけますようお願いいたします。

※「ご利用内容のご案内」は、メールにて送信されるURLから専用サイトへアクセスし、確認パスワードを入力することで、閲覧/保存出来ます。

※メールにてお届けできない場合の送付先に関しても必ずご記入下さい。

※送信したメールが届かなかった場合は、郵送にてお送りいたしますが、開通日に間に合わない場合がありますので、ご注意願います。

「ご利用内容のご案内」送信先	フリガナ										
	送付先メールアドレス										
	英大文字チェック※5										
	【送付先メールアドレスに関する注意事項】										
	※1 半角英数64桁まで										
	※2 携帯電話のメールアドレスは指定できません。										
	※3 メールアドレスをお持ちでない場合は、記入不要です。										
	※4 複数のメールアドレスを指定することはできません。										
	※5 アルファベット大文字を記入される際は、該当のアルファベット下の英大文字チェック欄に「●」をご記入ください。										
	フリガナ										
英小文字	<input type="checkbox"/>	<input type="checkbox"/>	<input type="checkbox"/>	<input type="checkbox"/>	<input type="checkbox"/>	<input type="checkbox"/>	<input type="checkbox"/>	<input type="checkbox"/>	<input type="checkbox"/>	<input type="checkbox"/>	<input type="checkbox"/>
英大文字	<input type="checkbox"/>	<input type="checkbox"/>	<input type="checkbox"/>	<input type="checkbox"/>	<input type="checkbox"/>	<input type="checkbox"/>	<input type="checkbox"/>	<input type="checkbox"/>	<input type="checkbox"/>	<input type="checkbox"/>	<input type="checkbox"/>
数字	<input type="checkbox"/>	<input type="checkbox"/>	<input type="checkbox"/>	<input type="checkbox"/>	<input type="checkbox"/>	<input type="checkbox"/>	<input type="checkbox"/>	<input type="checkbox"/>	<input type="checkbox"/>	<input type="checkbox"/>	<input type="checkbox"/>
確認パスワード											
【確認パスワードに関する注意事項】											
半角英数8桁～10桁まで(英大文字、英小文字、数字からそれぞれ1文字以上使用してください)											
※英字は大文字小文字を判別します。英小文字/英大文字/数字をチェックしてください。											
※「ご利用内容のご案内」専用サイトにログインする際に本パスワードが必要となりますので、ご案内のメールが届くまで必ず保管願います。											
※メールアドレスをお持ちでない場合は、記入不要です。											
メールにてお届けできない場合の送付先	<input type="checkbox"/> 申込者住所と同じ		<input type="checkbox"/> 設置場所と同じ		<input type="checkbox"/> 毎月の利用料の請求先住所と同じ						

6. メールアカウント情報

6-1. メールアカウント情報

- ※ メールアカウント引継ぎを希望されるお客さまは、「6-2. 引継ぎメールアカウント情報」に記入いただきます。本項目に引継ぎを希望するメールアカウントを記入いただく事はできません。
- ※ 本サービスで提供するメールアカウント数は1契約につき最大4アカウントまでとなります。〈基本:1個(無料) 追加:3個(有料)〉
- ※ 本申込書では、基本料金内で利用いただける1のアカウントをお申込みいただくことができます。
- ※ 本申込みと同時に複数メールアドレスを申込みご希望の場合は、「オプション申込書」をあわせてご提出ください。(下記のオプション同時申込みの有無を必ずご選択ください。)
- ※ ご利用開始後にメールアドレスの追加/変更/削除を希望される場合には、OCNホームページからお申込みください。
<https://www.ntt.com/business/services/network/internet-connect/ocn-business/ocn/order/change/mail/index.html>

【アカウント使用文字制限等】

- ・ 必ず3文字以上20文字以内で左詰めでご記入ください。(第3希望まで必ず記入ください。)
- ・ アルファベットは小文字で記入いただきます。必ずフリガナを振ってご記入ください。
- ・ 先頭文字は英小文字のみ、最後の文字は英小文字、数字のみとなります。
- ・ 「ocn」等で始まるアカウント、「-t」で終わるアカウントはご利用いただけません。

【xxx@???.ocn.ne.jpの選定】

- ・ @マーク以下のメールサーバ名及びメールパスワードについては、OCNが自動選定します。
- ・ ご利用開始後にアカウント追加、変更をお申込みの場合も同様に@以下のメールサーバ名をお客さまで指定いただくことはできません。
- ・ メールアドレス毎に@以下が異なる場合もありますことを、予めご了承ください。

第一希望	(フリガナ)
第二希望	(フリガナ)
第三希望	(フリガナ)

- ウイルスチェックサービスを申込み(1メールアドレス毎に200円(税込220円)/月)
- オプション(メールアドレス追加)同時申込みあり(有料)
 ※オプション申込書をあわせてご提出ください。

6-2. 引継ぎメールアカウント情報

- ※ 他のOCN契約で利用中のOCNメールアドレスを本契約で引き続きご利用いただくことができます。引継ぎをご希望のお客さまは、以下の「他のOCN契約からメールアドレスの引継ぎを希望する」をチェックのうえ、引継ぎ元のOCNお客さま番号と引継ぎを希望するメールアカウント・メールサーバ名を記入ください。
- ※ ご契約者が同一の場合のみ、継続利用(引継ぎ)いただくことができます。ご契約が第三者からの引継ぎはできません。
- ※ ウイルスチェックサービス・メールパスワードについては、現在のご契約内容をそのまま引継ぎます。
- ※ OCNダイヤルアクセス契約等を廃止して本サービスに移行される場合、ペイオンについては継続利用いただくことはできません。
- ※ 本サービスにおいてOCNダイヤルアクセス等の「迷惑メールブロックサービス」はご利用頂けません。また、「隔離ボックス」中のメールは閲覧が出来なくなりますので、必要に応じ、事前に保存・転送等のご対応をお願い致します。

- 他のOCN契約からメールアドレスの引継ぎを希望する

→ 引継ぎ元のOCNお客さま番号を記入ください。 ⇔

N	
---	--

引継ぎを希望するアカウント1	(フリガナ)	メールサーバ名
		@ 【 】 .ocn.ne.jp
引継ぎを希望するアカウント2	(フリガナ)	メールサーバ名
		@ 【 】 .ocn.ne.jp
引継ぎを希望するアカウント3	(フリガナ)	メールサーバ名
		@ 【 】 .ocn.ne.jp
引継ぎを希望するアカウント4	(フリガナ)	メールサーバ名
		@ 【 】 .ocn.ne.jp

7. 付加サービス情報(必須)

- * ご利用開始後にOCNメニュー変更が発生する場合、第6種OCN契約の変更申込書にあわせて、付加機能サービスの変更申込書の提出が必要となる場合があります。
- * ご利用開始後にVPN接続形態の変更が発生する場合、GWサービスの変更申込書にあわせて本サービスの変更申込書の提出が必要となります。
- * 申込書送付先は下記サービスの申込書送付先に準じますこととなりますので、ご注意ください。
- * 「ビジネスパックVPN」・「Phone IP Centrex」・「一元故障受付サービス」については、必ず営業担当者経由でお申込みください。

OCN ビジネスパックVPN	<input type="checkbox"/> 利用しない <input type="checkbox"/> 利用する ⇨ 「OCNビジネスパックVPN申込書」をあわせてお申込みください。
OCN セキュリティGW	<input type="checkbox"/> 利用しない <input type="checkbox"/> 利用する ⇨ 「OCNセキュリティGW申込書」をあわせてお申込みください。 《OCN セキュリティGWをご利用中のお客さま》 <ul style="list-style-type: none"> ・既に契約済みのOCN回線から本サービスへ移行する場合は、セキュリティGWの廃止・新設申込書を提出いただきます。
ウイルスバスター ビジネスセキュリティ	<input type="checkbox"/> 利用しない <input type="checkbox"/> 利用する ⇨ 「ウイルスバスタービジネスセキュリティ申込書」をあわせてお申込みください。 <div style="border: 2px solid red; padding: 5px; margin-top: 10px;"> <p>《ウイルスバスタービジネスセキュリティをご利用中のお客さまは、以下を了承いただきます》</p> <ul style="list-style-type: none"> ・既に契約済みのOCN回線から本サービスへ移行する場合は、ウイルスバスタービジネスセキュリティの廃止、新設の申込書を提出いただきます。 </div>
一元故障受付サービス	<input type="checkbox"/> 申込まない <input type="checkbox"/> 申込む ⇨ 「一元故障受付用申込書」をあわせてお申込みください。

OCNビジネスパックVPNは、Bレッツビジネスタイプ「ひかり電話ビジネスタイプ」対応、および同ヘーシックタイプ「ひかり電話ビジネスタイプ」対応と併せてのご利用はできません。